



See the Big Picture



# Activation licences WIBU hors-ligne

iba Benelux  
Kerkstraat 108  
9050 Gent  
Tel: +32 92262304

**Measurement and  
Automation Systems**

Si le système cible a accès à Internet, l'activation d'une mise à niveau WIBU est la plus simple. Cependant, si ce n'est pas le cas, vous devrez activer la mise à niveau en utilisant un processus hors ligne que nous décrirons dans ce guide.

Tout d'abord, assurez-vous que le logiciel iba est installé correctement, ce qui devrait avoir automatiquement installé le logiciel pilote WIBU, Codemeter Control Center. Ouvrez Codemeter Control Center sur le système cible et vérifiez si vous avez un conteneur disponible (3-XXXXXX pour les conteneurs physiques via un dongle USB, 130-XXXXXX pour les conteneurs logiciels).

### **Vous n'avez actuellement aucun conteneur disponible**

Si vous n'avez pas de conteneur disponible, suivez les instructions plus loin dans le document si le système cible dispose d'une connexion internet directe. Un nouveau conteneur sera automatiquement créé.

Si vous utilisez un dongle physique, assurez-vous qu'il est correctement branché.

Dans le cas où le système cible n'a pas de connexion internet et que vous souhaitez créer une nouvelle licence logicielle, nous devons créer manuellement un nouveau conteneur logiciel. Pour ce faire, ouvrez l'explorateur de fichiers Windows et exécutez le fichier "iba\_AG\_Soft\_License.wibucmlif". Un nouveau conteneur logiciel sera importé automatiquement.

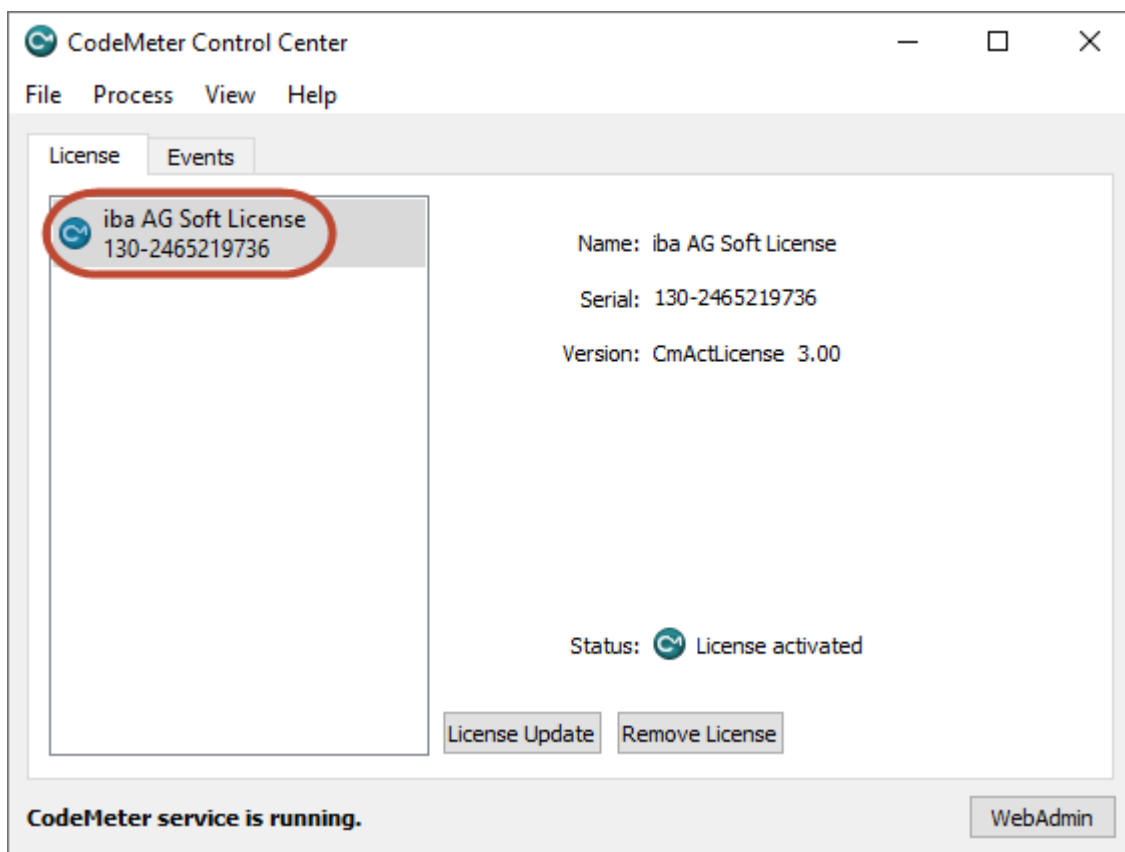

**Activer une mise à niveau de licence sur un conteneur existant via un transfert de fichier hors ligne**

Pour mettre à niveau une licence WIBU, vous devez passer par le portail de licence iba et utiliser un numéro de conteneur (par exemple, TMA45-2CLHW-JDBX3-QD7C6-7QNWP) comme référence.

Il est important de noter qu'une activation hors ligne nécessite deux ordinateurs : Machine 1, qui doit avoir accès à Internet, et l'ordinateur cible sur lequel vous avez l'intention d'utiliser la licence, appelé Machine 2.

Pour commencer le processus d'activation, accédez à <https://license.iba-ag.com/index.php> sur la Machine 1 et saisissez votre numéro de ticket :

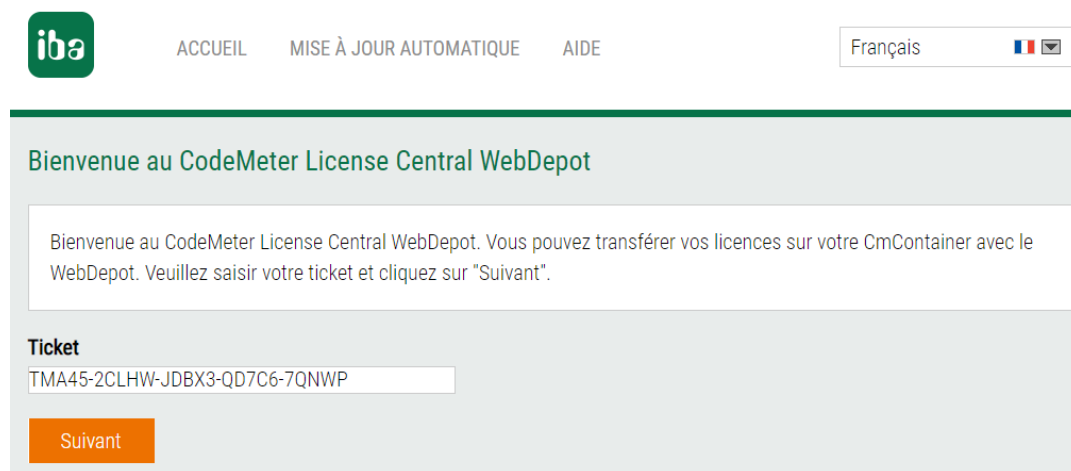

Alternativement, vous pouvez utiliser le lien direct : <https://license.iba-ag.com/get.php?id=TMA45-2CLHW-JDBX3-QD7C6-7QNWP> (veillez à remplacer le numéro de ticket d'exemple par le vôtre).

Une fois que vous avez accédé au portail, vous pourrez voir toutes les licences disponibles. Dans cet exemple, nous ajoutons une licence de caméra unique à notre dongle. Cependant, notez que cette étape ne sera pas visible lors de l'utilisation du lien direct.



Nom	Activé Sur	CmContainer	Statut
iba License Identifier	-		Disponible
ibaCapture-1CAM-REC Demo	-		Disponible

La prochaine étape consiste à préciser si vous activez une licence sur un conteneur souple ou un dongle physique dans le portail de licences.

Si vous ajoutez une licence à un dongle physique existant, sélectionnez l'option 'CmDongle'. D'autre part, si vous ajoutez une licence à un conteneur souple existant, sélectionnez l'option 'CmActLicense'.

[ACCUEIL](#)
[MES LICENCES](#)
[AIDE](#)

Français

## Licences disponibles - Select the Container Type for Your Licenses

There are different ways to activate your licenses. Please select the type of the container you want to use for the storage of your licenses.

**CmDongle**

I want my licenses in a dongle to be able to use them offline on different computers.

**CmActLicense**

I want my licenses offline on one computer.

Le portail de licences affiche généralement l'option d'activation en ligne par défaut. Par conséquent, pour procéder au processus d'activation hors ligne, cliquez sur "Transfert de licence basé sur un fichier" situé sur le côté droit.

[ACCUEIL](#)
[MES LICENCES](#)
[AIDE](#)

Français

## Licences disponibles

**Pour activer vos licences:**

- Sélectionnez les licences que vous souhaitez activer.
- Sélectionnez le CmContainer connecté localement sur lequel vous souhaitez transférer les licences.
- Click "Activer les licences sélectionnées maintenant".

<input checked="" type="checkbox"/> Nom	Activé Sur	CmContainer	Statut
<input checked="" type="checkbox"/> iba License Identifier	-		Disponible
<input checked="" type="checkbox"/> ibaCapture-1CAM-REC Demo	-		Disponible

Choisissez un CmContainer

Activer les licences sélectionnées maintenant

Transfert de licence hors ligne

☒ Sélectionnez reliure
 [Mes licences](#)

Maintenant, passez à la Machine 2, ouvrez le Centre de contrôle Codemeter et sélectionnez 'Mise à jour de licence' pour continuer.

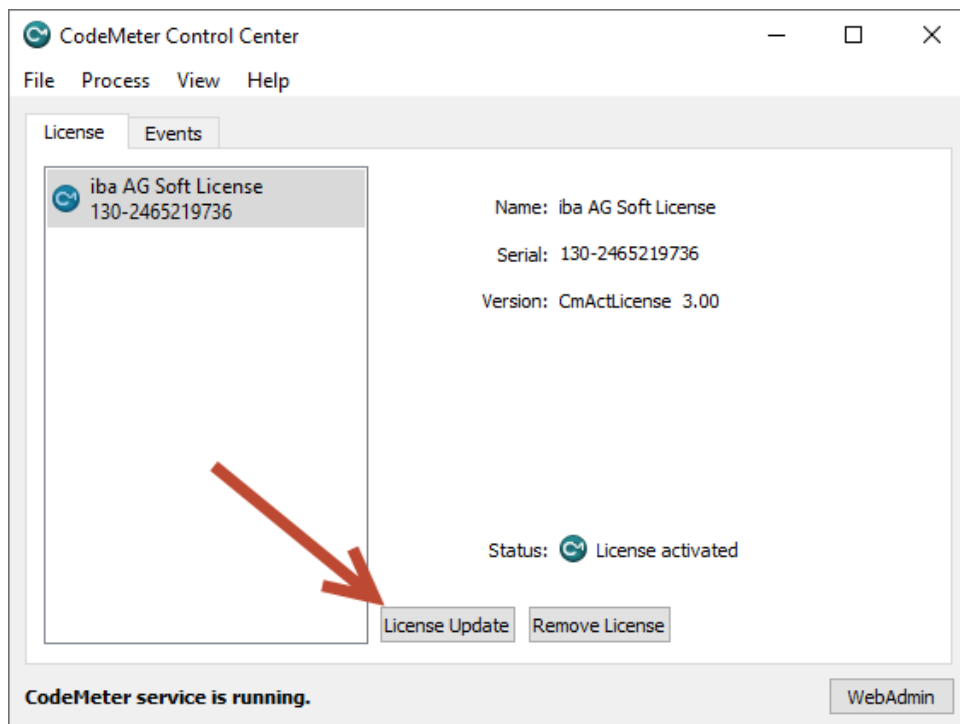

Après avoir ouvert 'Mise à jour des licences' dans le centre de contrôle Codemeter, continuez en cliquant sur 'Suivant' jusqu'à arriver à l'étape illustrée ci-dessous, où vous devrez sélectionner 'Créer une demande de licence' dans la liste des options.

En sélectionnant cette option, le centre de contrôle Codemeter générera un fichier contenant toutes les informations pertinentes sur le conteneur actuel. Ce fichier sera utilisé pour vérifier si les licences présentes sur la clé USB correspondent à celles de la base de données en ligne.

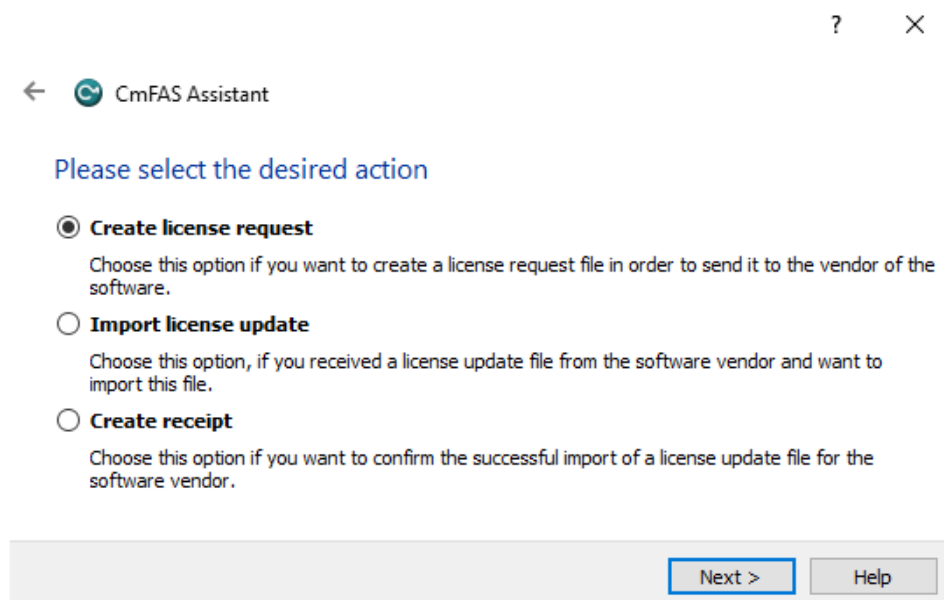

Cliquez sur 'Suivant', et choisissez un emplacement sur votre ordinateur pour enregistrer le fichier généré. Notez que l'extension de fichier sera '.WibuCmRaC'.

## Activation licences WIBU hors-ligne

Ensuite, copiez le fichier sur la Machine 1, et accédez à votre portail de licences. Téléchargez le fichier enregistré sur le portail pour poursuivre le processus d'activation de licence hors ligne.

Nom	Activé Sur	CmContainer	Statut
iba License Identifier	-		Disponible
ibaCapture-1CAM-REC Demo	-		Disponible

Select an already used CmContainer

Aucun CmContainer trouvé

or

Pick a license request file (\*.WibuCmRaC) from a new CmContainer

Bestand kiezen 130-2465219736.WibuCmRaC

Start Activation Now

Transfert de licence en ligne

Sélectionnez relieure

Mes licences

Assurez-vous que le fichier correct a été sélectionné, puis cliquez sur "Démarrer l'activation maintenant" pour continuer.

Une fois que le processus d'activation est terminé, cliquez sur "Télécharger le fichier de mise à jour de licence maintenant" pour télécharger le fichier de mise à jour de licence.

Téléchargement du fichier de mise à jour de la licence

Téléchargement de la demande de licence ✓

Télécharger la mise à jour de licence

Télécharger le reçu

Pour transférer vos licences hors ligne - Deuxième étape "Téléchargez la mise à jour":

1. Cliquez sur "Téléchargement du fichier de la mise à jour de la licence maintenant" et enregistrez le fichier sur votre ordinateur.
2. Importez ce fichier de mise à jour sur le CmContainer avec le **numéro de série 130-2465219736**. Ce fichier peut par exemple être importé avec CodeMeter Control Center. Comment ça marche
3. Après avoir transféré la mise à jour avec succès sur le CmContainer, cliquez sur "Suivant" pour confirmer le transfert de licence.

Téléchargement du fichier de la mise à jour de la licence maintenant

Suivant

Transfert de licence en ligne

Mes licences

Une fois que vous avez cliqué sur 'Téléchargement du fichier de la mise à jour de la licence maintenant', un fichier avec l'extension '.WibuCmRaU' sera téléchargé. Copiez ce fichier de la Machine 1 à la Machine 2.

Une fois que le fichier a été transféré, retournez dans Codemeter Control Center sur la Machine 2 et sélectionnez à nouveau 'License Update'. Cette fois-ci, choisissez l'option 'Importer une licence' :

? X

←  CmFAS Assistant

Please select the desired action

☐ **Create license request**

Choose this option if you want to create a license request file in order to send it to the vendor of the software.

☒ **Import license update**

Choose this option, if you received a license update file from the software vendor and want to import this file.

☐ **Create receipt**

Choose this option if you want to confirm the successful import of a license update file for the software vendor.

Next >

Help

Une fois que la mise à jour de licence a été importée avec succès sur la Machine 2, le conteneur contiendra maintenant les licences ajoutées.

Cependant, il est important de finaliser le processus en confirmant avec le portail de licence que l'importation de la licence a été réussie. Le fait de ne pas le faire peut entraîner des problèmes de mise à niveau futurs en raison d'une incompatibilité entre les informations du dongle et celles de la base de données.

Pour confirmer l'importation de la licence, allez dans le centre de contrôle de Codemeter sur la Machine 2, et immédiatement après l'importation de la mise à jour de licence, sélectionnez à nouveau 'Mise à jour de licence'. Cette fois, choisissez l'option 'Créer un reçu':

? X

←  CmFAS Assistant

Please select the desired action

☐ **Create license request**

Choose this option if you want to create a license request file in order to send it to the vendor of the software.

☐ **Import license update**

Choose this option, if you received a license update file from the software vendor and want to import this file.

☒ **Create receipt**

Choose this option if you want to confirm the successful import of a license update file for the software vendor.

Next >

Help

Après avoir créé le fichier de reçu dans le centre de contrôle de Codemeter sur la machine 2, enregistrez-le à un emplacement local. Il est important de noter que l'extension de fichier est identique à celle du fichier de demande de licence, qui est .WibuCmRaC. Lors de la copie du fichier sur la machine 1 et de son téléchargement sur License Central, assurez-vous de sélectionner le bon fichier en vérifiant son horodatage. Le téléchargement du mauvais fichier peut entraîner une erreur dans License Central.

Une fois que vous avez confirmé que vous disposez du bon fichier de reçu, sélectionnez-le et cliquez sur « Télécharger le reçu maintenant ». Cette étape confirme à License Central que l'importation de licence a été réussie et garantit que les informations de la base de données en ligne correspondent à celles du conteneur. C'est une étape importante qui doit être effectuée correctement pour éviter des problèmes avec les futures mises à niveau.

### Confirmer le transfert de licence

Téléchargement de la demande de licence ✓Télécharger la mise à jour de licenceTélécharger le reçu

**Pour transférer vos licences hors ligne - Troisième étape "Télécharger le reçu":**

1. Créer un reçu pour la licence sur le CmContainer avec **le numéro de série 130-2465219736** et **Firm Code 6000506**. Ce fichier peut par exemple être créé avec CodeMeter Control Center. [Comment ça marche](#) +
2. Sélectionnez le reçu créé.
3. Cliquez sur "Télécharger le reçu maintenant".

Si vous n'avez pas encore importé le fichier de mise à jour de la licence, vous pouvez le télécharger à nouveau. Cliquez sur "Retour" pour revenir à la page de téléchargement.

**Choisissez votre reçu (\*.WibuCmRaC)**

Bestand kiezen130-2465219736.WibuCmRaC

Télécharger le reçu maintenantRetour

Transfert de licence en ligne

Mes licences

La mise à niveau a réussi avec succès.

### Transfert de licence terminé avec succès

Le transfert de la licence a été terminée avec succès.

Ok

**Pour que les nouvelles licences installées soient détectées, il est nécessaire de redémarrer tous les services IBA.**